



**PRÉFET
DE LA GIRONDE**

*Liberté
Égalité
Fraternité*

**Direction Départementale des Territoires et de la Mer
Service de la Délégation à la Mer et au Littoral**

Arcachon, le 30 septembre 2024

AVIS AUX NAVIGATEURS N° 33-2024

DU BASSIN D'ARCACHON

Les usagers du bassin d'Arcachon sont informés d'un danger à la navigation dûs à l'affaissement d'un ouvrage métallique très ancien.

Zone de la pointe Est de la Matelle.

Positionnement sur la carte ci-dessous :

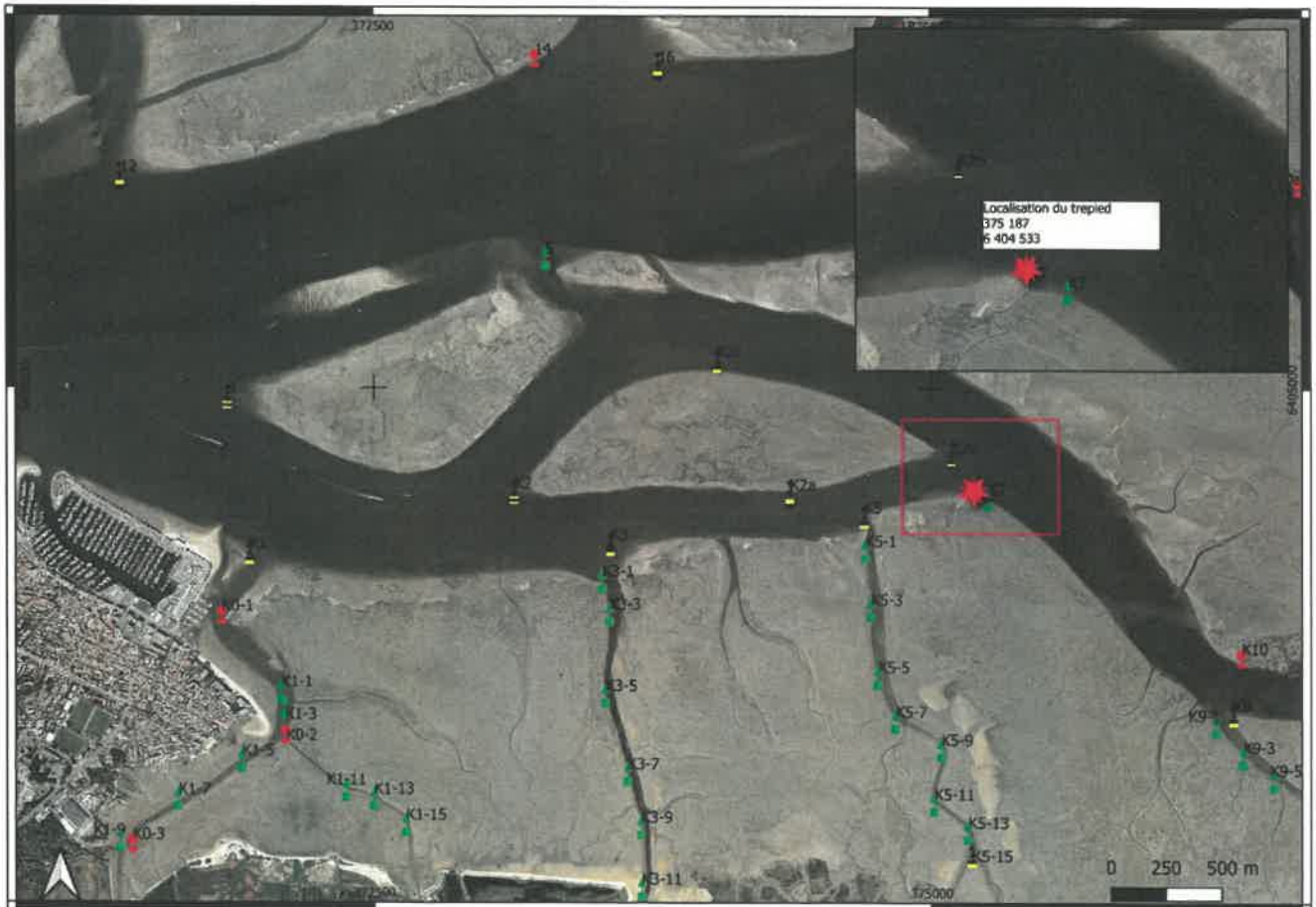

Les usagers sont invités à naviguer prudemment à proximité.

5 quai du Capitaine Allègre – BP 80142
33 120 Arcachon Cedex
ddtm-sdml@gironde.gouv.fr
www.gironde.gouv.fr

La Cheffe du Service de la Délégation
à la Mer et au Littoral

Delphine CATHALA